



介護老人福祉施設 ケアホーム花畑

(本入所・ユニット型)

● 基本料金

要介護度	利用者負担 (1 割負担)	利用者負担 (2 割負担)	利用者負担 (3 割負担)
要介護 1	696 円 / 日	1,391 円 / 日	2,087 円 / 日
要介護 2	769 円 / 日	1,537 円 / 日	2,306 円 / 日
要介護 3	848 円 / 日	1,696 円 / 日	2,544 円 / 日
要介護 4	923 円 / 日	1,845 円 / 日	2,767 円 / 日
要介護 5	996 円 / 日	1,991 円 / 日	2,986 円 / 日

● 追加料金

負担限度額	食費	居住費
利用者負担限度額 1 段階	300 円 / 日	820 円 / 日
利用者負担限度額 2 段階	390 円 / 日	820 円 / 日
利用者負担限度額 3 段階	650 円 / 日	1,310 円 / 日
利用者負担限度額 4 段階	1,800 円 / 日	2,400 円 / 日

※地域区分：足立区 (1 級地) 1 単位 = 10.90 円

※第 1・2・3 段階の方に関しては国からの補足給付を受けるものとします。

※その他、理美容代・電気代等個別に費用 (雑費代) が発生するものがあります。



料金表目安 (月額)

要介護 1	利用者負担 (1割負担)	利用者負担 (2割負担)	利用者負担 (3割負担)
第 2 段階	60,000 円	81,000 円	103,000 円
第 3 段階	83,000 円	104,000 円	126,000 円
第 4 段階	152,000 円	174,000 円	195,000 円

要介護 2	利用者負担 (1割負担)	利用者負担 (2割負担)	利用者負担 (3割負担)
第 2 段階	62,000 円	86,000 円	109,000 円
第 3 段階	85,000 円	109,000 円	133,000 円
第 4 段階	155,000 円	178,000 円	202,000 円

要介護 3	利用者負担 (1割負担)	利用者負担 (2割負担)	利用者負担 (3割負担)
第 2 段階	64,000 円	91,000 円	117,000 円
第 3 段階	88,000 円	114,000 円	140,000 円
第 4 段階	157,000 円	183,000 円	210,000 円

要介護 4	利用者負担 (1割負担)	利用者負担 (2割負担)	利用者負担 (3割負担)
第 2 段階	67,000 円	95,000 円	124,000 円
第 3 段階	90,000 円	118,000 円	147,000 円
第 4 段階	159,000 円	188,000 円	216,000 円

要介護 5	利用者負担 (1割負担)	利用者負担 (2割負担)	利用者負担 (3割負担)
第 2 段階	69,000 円	100,000 円	131,000 円
第 3 段階	92,000 円	123,000 円	154,000 円
第 4 段階	162,000 円	192,000 円	223,000 円

※加算算定に伴い、利用料金が上記金額に追加されます。





介護老人福祉施設 ケアホーム花畑

(本入所・従来型個室)

● 基本料金

要介護度	利用者負担 (1 割負担)	利用者負担 (2 割負担)	利用者負担 (3 割負担)
要介護 1	610 円 / 日	1,219 円 / 日	1,828 円 / 日
要介護 2	684 円 / 日	1,367 円 / 日	2,051 円 / 日
要介護 3	760 円 / 日	1,520 円 / 日	2,280 円 / 日
要介護 4	834 円 / 日	1,668 円 / 日	2,502 円 / 日
要介護 5	907 円 / 日	1,814 円 / 日	2,721 円 / 日

● 追加料金

負担限度額	食費	居住費
利用者負担限度額 1 段階	300 円 / 日	320 円 / 日
利用者負担限度額 2 段階	390 円 / 日	420 円 / 日
利用者負担限度額 3 段階	650 円 / 日	820 円 / 日
利用者負担限度額 4 段階	1,800 円 / 日	1,300 円 / 日

※地域区分：足立区 (1 級地) 1 単位 = 10.90 円

※第 1・2・3 段階の方に関しては国からの補足給付を受けるものとします。

※その他、理美容代・電気代等個別に費用が発生するものがあります。



料金表目安 (月額)

要介護 1	利用者負担 (1割負担)	利用者負担 (2割負担)	利用者負担 (3割負担)
第 2 段階	45,000 円	63,000 円	82,000 円
第 3 段階	65,000 円	84,000 円	103,000 円
第 4 段階	116,000 円	134,000 円	153,000 円

要介護 2	利用者負担 (1割負担)	利用者負担 (2割負担)	利用者負担 (3割負担)
第 2 段階	47,000 円	68,000 円	89,000 円
第 3 段階	67,000 円	88,000 円	110,000 円
第 4 段階	118,000 円	139,000 円	160,000 円

要介護 3	利用者負担 (1割負担)	利用者負担 (2割負担)	利用者負担 (3割負担)
第 2 段階	49,000 円	73,000 円	96,000 円
第 3 段階	70,000 円	93,000 円	117,000 円
第 4 段階	120,000 円	144,000 円	167,000 円

要介護 4	利用者負担 (1割負担)	利用者負担 (2割負担)	利用者負担 (3割負担)
第 2 段階	51,000 円	77,000 円	103,000 円
第 3 段階	72,000 円	98,000 円	124,000 円
第 4 段階	122,000 円	148,000 円	174,000 円

要介護 5	利用者負担 (1割負担)	利用者負担 (2割負担)	利用者負担 (3割負担)
第 2 段階	54,000 円	82,000 円	110,000 円
第 3 段階	74,000 円	102,000 円	130,000 円
第 4 段階	125,000 円	153,000 円	181,000 円

※加算算定に伴い、利用料金が追加されます。

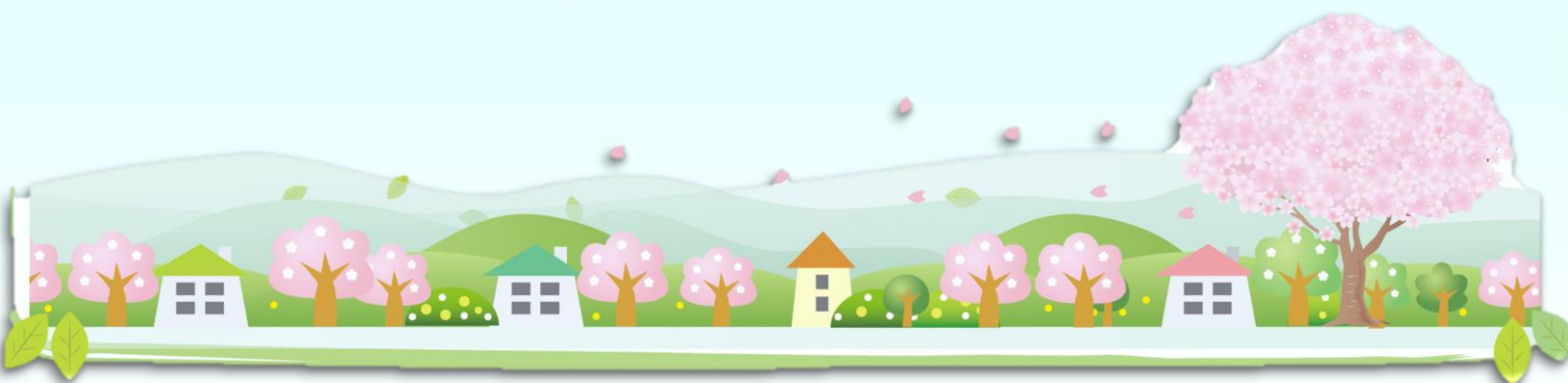



介護老人福祉施設 ケアホーム花畑

(本入所・従来型多床室)

● 基本料金

要介護度	利用者負担 (1 割負担)	利用者負担 (2 割負担)	利用者負担 (3 割負担)
要介護 1	610 円 / 日	1,219 円 / 日	1,828 円 / 日
要介護 2	684 円 / 日	1,367 円 / 日	2,051 円 / 日
要介護 3	760 円 / 日	1,520 円 / 日	2,280 円 / 日
要介護 4	834 円 / 日	1,668 円 / 日	2,502 円 / 日
要介護 5	907 円 / 日	1,814 円 / 日	2,721 円 / 日

● 追加料金

負担限度額	食費	居住費
利用者負担限度額 1 段階	300 円 / 日	0 円 / 日
利用者負担限度額 2 段階	390 円 / 日	370 円 / 日
利用者負担限度額 3 段階	650 円 / 日	370 円 / 日
利用者負担限度額 4 段階	1,800 円 / 日	1,000 円 / 日

※地域区分：足立区 (1 級地) 1 単位 = 10.90 円

※第 1・2・3 段階の方に関しては国からの補足給付を受けるものとします。

※その他、理美容代・電気代等個別に費用が発生するものがあります。



料金表目安 (月額)

要介護 1	利用者負担 (1割負担)	利用者負担 (2割負担)	利用者負担 (3割負担)
第 2 段階	43,000 円	62,000 円	81,000 円
第 3 段階	51,000 円	70,000 円	89,000 円
第 4 段階	106,000 円	125,000 円	144,000 円

要介護 2	利用者負担 (1割負担)	利用者負担 (2割負担)	利用者負担 (3割負担)
第 2 段階	45,000 円	66,000 円	88,000 円
第 3 段階	53,000 円	74,000 円	96,000 円
第 4 段階	109,000 円	130,000 円	151,000 円

要介護 3	利用者負担 (1割負担)	利用者負担 (2割負担)	利用者負担 (3割負担)
第 2 段階	48,000 円	71,000 円	95,000 円
第 3 段階	56,000 円	79,000 円	103,000 円
第 4 段階	111,000 円	134,000 円	158,000 円

要介護 4	利用者負担 (1割負担)	利用者負担 (2割負担)	利用者負担 (3割負担)
第 2 段階	50,000 円	76,000 円	102,000 円
第 3 段階	58,000 円	84,000 円	110,000 円
第 4 段階	113,000 円	139,000 円	165,000 円

要介護 5	利用者負担 (1割負担)	利用者負担 (2割負担)	利用者負担 (3割負担)
第 2 段階	52,000 円	80,000 円	108,000 円
第 3 段階	60,000 円	88,000 円	116,000 円
第 4 段階	115,000 円	144,000 円	172,000 円

※加算算定に伴い、利用料金が追加されます。

